



115學年度八里國中 新生報到

歡迎加入八里國中





八里國中

歡迎與我們共創美麗願景





115學年度八里國中新生報到流程

時間	活動	地點
8:30-9:00	實體報到與繳交資料 (本土語調查表及新生暑期輔導家長同意書)	三樓教室
9:00-9:10	智力測驗說明	三樓教室
9:10-10:00	智力測驗	三樓教室
10:00-10:30	師長叮嚀	活動中心
10:30	賦歸	



新生編班日

- 一、7月12日(日)為編班日，歡迎同學及家長到校觀看編班流程。
- 二、編班方式：電腦採測驗成績高低以S型排列，分配就讀班級。
- 三、編班當日流程結束後，學生名單及導師名單將公告於學校穿堂及校網首頁校內訊息區。
- 四、新生訓練前各班導師將會以電話聯絡、關懷學生，並建立聯絡方式及管道，若有任何問題可詢問導師協助。

相關注意事項校網公告處



新北市立八里國民中學

New Taipei Municipal Bali Junior High School

網站導覽

認識里中

行政單位

里中行事曆

里中粉專

思書里苑

表單下載

活動影音

e化校園

校務行政系統

里中場地預約

學習扶助專區

里中GMAIL

地方教育發展基金系統

校內公告訊息

- 115學年度新北市八里國中新生入學報到注意事項 2026-06-01
- 115學年度各年級使用教科書版本一覽表 2026-06-03
- 新北市114學年度各級學校獎勵優秀畢業生實施計畫
- 「新北市幸福晨飽早餐券及弱勢學生午餐券兌換」相關資訊-115.05更新 2025-05-05
- 新北市立八里國中114學年度畢業生特殊展能市長獎評選實施計畫 2026-02-02

升學專區

多元升學管道

教育會考

升學期程

新生入學專區

生涯發展專區

暑假期間需要幫助時怎麼辦？(1/2)

直接撥打電話：2610-2016轉各處室分機

- ◆**教務處：** (200-205) 課業、資訊、註冊、閱讀、本土語言、低收補助、新生報到、補報到等相關問題。
- ◆**學務處：** (300-305) 幸福晨飽早餐券、服裝儀容、社團、運動代表隊、意外事件通報、交通安全、騎乘腳踏車、生理衛生用品提供等相關問題。
- ◆**總務處：** (500-503) 校園開放時段、設施設備借用或使用。
- ◆**輔導處：** (600-603) 心理協助、諮詢或家逢重大變故需學校協助。

暑假期間需要幫助時怎麼辦？ (2/2)



- 幸福保衛站 = 統一、全家、萊爾富、來來OK、等四大超商
- 有飢餓求助需求之學生自尋鄰近合作超商登記領取
- 功能：提供餐點 + 緊急協助
- 使用原則：真正需要時才使用
- 學校支持：有困難找老師

新生暑假期間可以做甚麼？

1. 新北市中小學寒暑期育樂活動營隊報名網站

<http://camp.ntpc.edu.tw/>



類別： 辦理單位/學校： 非本縣市活動 尚有餘額課程

關鍵字： 參加對象： 活動地點： 課程日期： ~ 已結束課程

每頁： 筆

請點選右邊按鍵，輸入學生資料驗證後，開始報名或查詢錄取課程！

課程序號	活動類別 / 課程名稱	課程日期 / 時段	費用	報名資格	報名錄取名額	狀態
查無資料 (請以上方複合式查詢篩選所需課程； ** 本網頁不呈現已結束之課程 **)						

1

新生暑假期間可以做甚麼？

2.參加暑期輔導課程 (7/13~8/7)



新北市立八里國中 115 學年度 新生暑假「輔導課」實施辦法

壹、主旨：1. 為提升學生各領域基本能力，引發學習興趣，增進學習效果。

2. 強化生活知能，充實生活內涵，培養自主學習精神。

3. 配合 12 年國教，安排多元課程，充實多元能力。

貳、依據：新北市政府頒「新北市國民中學學生輔導實施要點」(民國104年1月14日修正，北府教中字第1040067349號函)辦理。

參、課程內容：國文、英文、數學、自然、社會五科內容的課程與領域活動課程...等。

肆、實施日期：**115 年 7 月 13 日(一)至 8 月 7 日(五)**，共 20 天，上課時間為週一至週五，**上午 8 點至 12 點**，每天 4 節課，總共 80 節課(到校穿國中小校服皆可，不可穿便服)。

伍、收費：依據北府教中字第 1040067349 號函「新北市國民中學學生學習輔導實施要點」，新生每位學生所收費用為費用計算公式，1 人費用約為 2304 元。低收入戶學生經身分確認後，由學校再行退費；滿 25 人始開班。另須支付冷氣使用及維護費 50 元(低收需繳)。

陸、本辦法陳校長核可後實施，修正時亦同。

柒、開課資訊：於 7 月 10 日(五)16:00 前將上課地點、科目、學生名單等資訊，公告於八里國中網頁「校內公告訊息」區，請有報名的同學依網站上的資訊準時上課。

-----✂請沿虛線撕下✂-----

※新北市立八里國中 115 學年度 暑假「輔導課」 家長同意書※

臨時班級： 七年 班 臨時座號： 學生姓名： 家長簽名： _____

家長手機： _____ 住址： _____

新生暑假期間可以做甚麼？

2. 參加暑期輔導課程、 (7/13~8/7) 會考寫作入門班(7/7-7/10)



115 年八里國中會考寫作入門班

課程目標

1. 跨領域文本教學，啟發學生自主閱讀力。
2. 多面向換位思考，提高學生批判思辨力。
3. 師生高互動課堂實作，掌握會考作文趨勢。

開班資訊

- 招生對象：115 學年度入學新生，正取 35 人，備取 3 人。
- 上課地點：八里國中教室（教務處安排）
- 上課日期：7 月 7 日(二)~ 7 月 10 日(五)，共計 12 堂課。
- 上課時間：周二至周五，上午 09:00~12:00(實際時間依授課狀況調整)
- 報名期限：6/18 (四)
- 課程費用：免費（由新北市教育局專案經費補助）
- 報名洽詢：八里國中教務處蔡老師 | 電話：(02) 2610-2016 分機 203

-----✕請沿虛線撕下，6/18(四)新生報到日繳回✕-----

115 年八里國中會考寫作入門班報名表

學生姓名		臨時班級：	臨時座號：
------	--	-------	-------

- 報名本次會考寫作入門班
- 無意願報名本次課程

新生暑假期間可以做甚麼？

2. 參加暑期輔導課程、
(7/13~8/7)
會考寫作入門班(7/7~7/10)、
少年EQ營隊(8/7~8/8)

少年EQ行 第22期 新北八里go

報名請至 EQ 公益工作坊
或加入 LINE 官方帳號
LINE: @auy5266u

懂自己、懂他人、EQ 行動起來！

(掃描傳單右上QR code即可報名
7/25截止，地點在學校活動中心)

學習技巧應用於人際關係、家庭關係、
學業，讓孩子培養正向態度，快樂成長。

對象：國中以上~高中生
日期：2026/08/07 ~ 08/08 兩天 (無住宿)
時間：09:00 ~ 16:30 08:30 開始報到
地點：新北市八里國民中學
地址：新北市八里區荖阡里荖阡坑路 15 號
費用：課程免費 (請確定兩天都會出席再報名)
即日起開始報名 60 個名額，額滿為止。

活動包含：午餐、點心下午茶。

活動聯絡人
Jason 老師 0958-505-986
Eva 老師 0928-613-161
八里國中輔導處 26102016
分機 600、601

課程亮點

- 團隊互動遊戲
- 魔術劇場
- 心靈創作
- 學會溝通

新生暑假期間可以做甚麼？

2.參加暑期輔導課程、
(7/13~8/7)
會考寫作入門班(7/7~7/10)、
少年EQ營隊(8/7~8/8)、
棒球育樂營(7/6~7/17)、
體育校隊.....

115年八里國中暑期學生棒球育樂營活動簡章

1. 計劃目的：推展全民運動，提昇學生棒球技能，增進身體健康，培育傑出人才。
2. 活動時間：115年7月6日起至7月17日止，週一至週五上午08:20至11:45，計10天(兩梯次)。
3. 活動地點：八里國中學校操場及八里棒球场。
4. 活動內容：棒球規則 球場及比賽禮節 守備、打擊之基本動作、模擬比賽。
5. 參加對象：國小六年級畢業生及七、八年級生。人數上限為：30人。
6. 參加費用：一律免費。
7. 報名時間：即日起至額滿為止。
8. 活動辦法：
 1. 參加活動者，請自備棒球手套並著長褲，但請勿自行攜帶球棒及棒球。
 2. 為響應環保，請自備飲用水、毛巾。
 3. 承辦單位為學員每人投保平安險。
 4. 活動期間之交通接送請家長自理。

新生暑假期間可以做甚麼？

3. 撰寫暑假作業，開學後繳交。
4. 閱讀課外讀物(可至八里圖書館借閱)，提升語文能力
5. 規律運動、口腔檢查、親子互動.....



國中新征程起點——

新生報到須知攻略

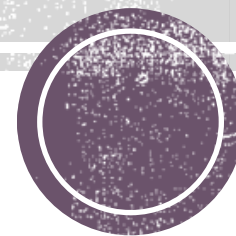

交通安全走廊

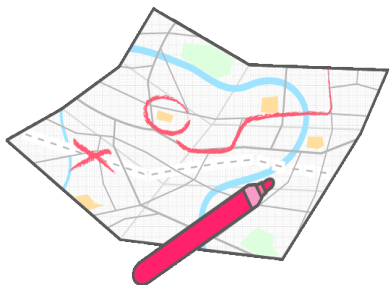

行走三叉路口時，請遵守導護
志工或值週老師指擇，「停、
看、聽」遵守交通號誌指示。

**為了安全，不穿越馬路，
行人請走天橋**

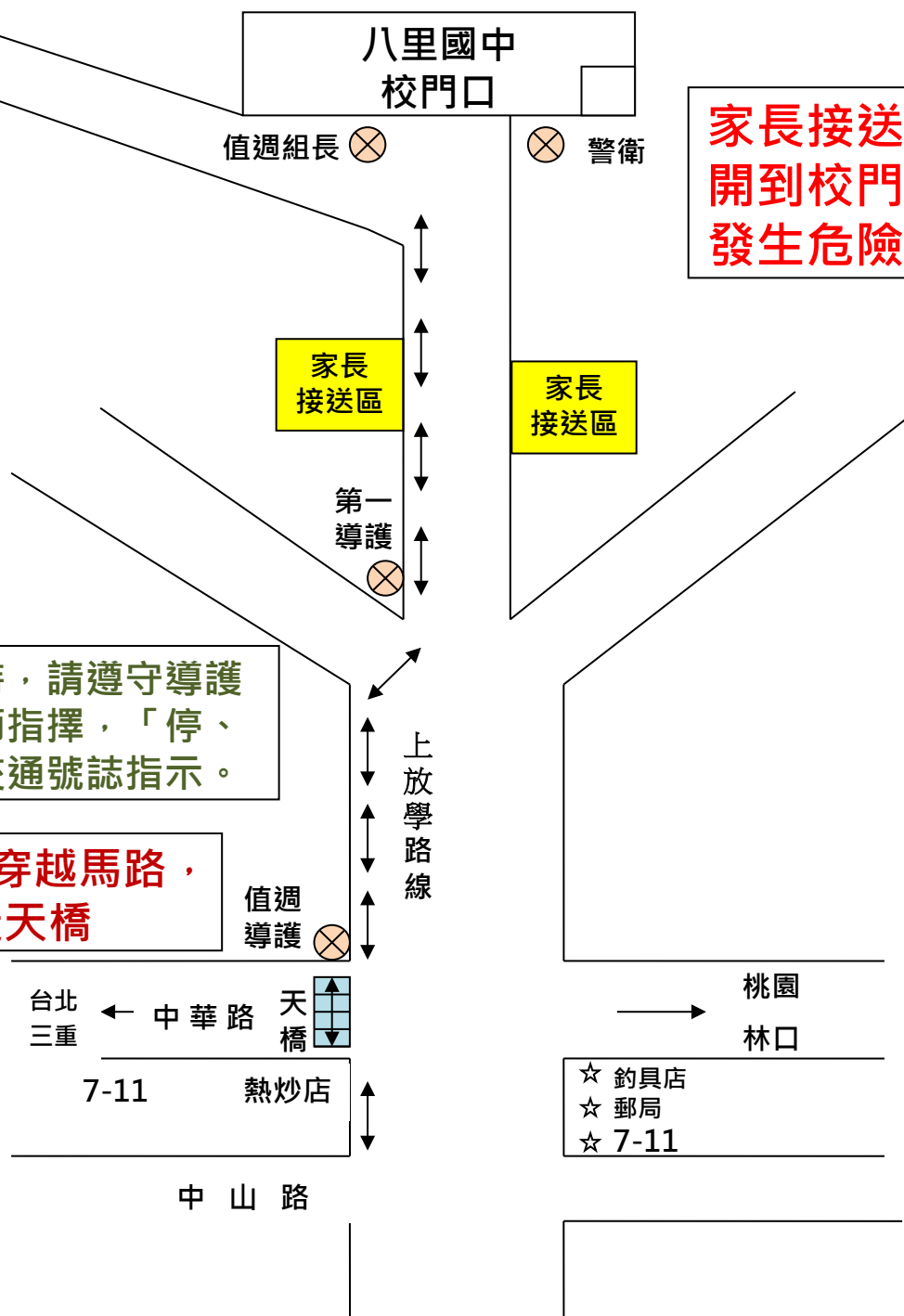

**家長接送學生，車輛請不要
開到校門口，以免交通堵塞，
發生危險。**



學校運動服購買



本校沒有制服，只有運動服。

建議夏天、冬天
各準備兩套運動服交替穿著。
短袖有新設計吸濕排汗材質



購買地點：必昇文具行
運動服可於此購買

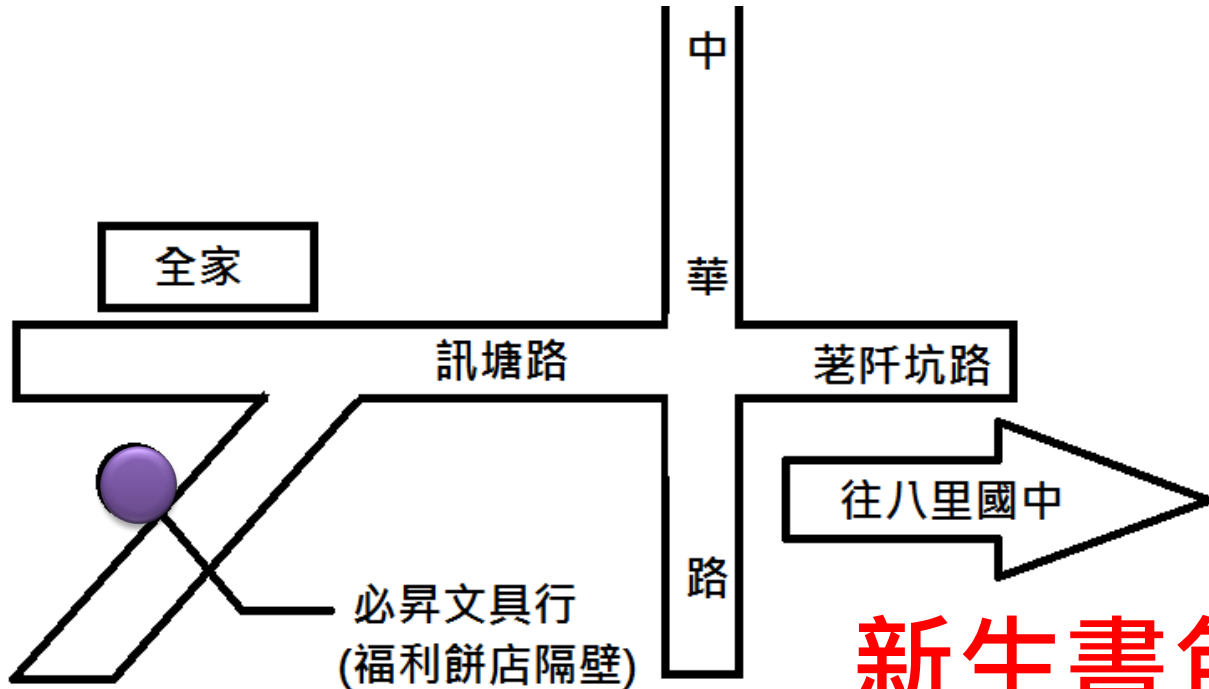

新生書包無需購買，學校贈送同學

校服如何繡？

1. 姓名後加繡入學的學年度及班號(年號 + 班號)。
2. 繡線顏色配合運動服衣領顏色。

舉例說明：以民國 115 年入學新生為例。王大民和曾小惠皆為本校 115 學年度新生，王大民為編入 701 班(51)，曾小惠編入 702 班(52)，兩人之校服繡製應為以下圖例所示



新生訓練

可愛動物歡迎你 (^ . <)



115/8/20(四) 流程屆時請參閱學校首頁公告
早上7:30~下午4:00



各班級教室



- ① 盡量穿著本校運動服到校，若尚未購買者，亦可穿著國小運動服或便服。
- ② 當天中午提供營養午餐，請務必攜帶餐具。



各位八里國中的家長、新生您好：

為了延續國小口腔保健工作的推動，也維持我們的牙齒健康，請多利用暑假期間為自己的口腔健康把關，兩個月的暑假期間是一個治療齲齒的好時機。

有齲齒未完成治療的同學請務必利用暑假時間將齲齒治療好，免於蛀牙的困擾！擁有一口健康無齲齒的同學也要繼續維持潔牙的好習慣！

為了鼓勵大家能多利用暑假期間將齲齒治療好或到牙科診所進行定期口腔檢查，若能完成下列簽章紀錄於開學後繳回健康中心給護理師，即可於里中榮譽卡上至多登記三個優點唷！保護牙齒，需要您我的努力。



回條聯 (9/4 前交給護理師)



七年 班 座號： 姓名：

就診日期	是否完成 所有齲齒治療	<input type="checkbox"/> 是	<input type="checkbox"/> 否：
牙科診所認證章(請醫生幫忙蓋醫師章或門診章即可喔！)			

家長簽名：



暑假口腔定期檢查好時機



利用暑假期間進行口腔檢查、齲齒治療



開學繳回條聯至健康中心

- ① 通知單已於新生資料中發放。
- ② 若遺失可至校網首頁下載列印。
- ③ 暑假一樣要好好照顧自己牙齒的健康哦！



115學年度開學日



115年8月31日(一) 早上7:30



各班級教室



- ① 請穿著里中運動服、帶書包到校
- ② 攜帶餐盒、自備環保餐具
- ③ 一顆愉快且勤奮向學的心^^

校隊介紹

等你來挑戰!!!



柔道隊



棒球隊



籃球隊



田徑隊



八里國中

歡迎與我們共創美麗願景

